

**Piiranguala ID 517209 väljavõte**

Piirangu liik	Isiklik kasutusõigus
Nimetus	663-23 Audru metskond 152 (15905:004:0945)
Piiranguala kirjeldus	Kuni 330 kV elektrimaakaabelliinid ja neid teenindavad rajatised
Ruumikuju loomise kuupäev	12. november 2024
Õigusliku kehtivuse kuupäev	
Pindala	1222m ²
Asukoht	Maa-alune
Moodustusviis	Kombineeritud
Täpsusklass	1
Seisund	Notaris

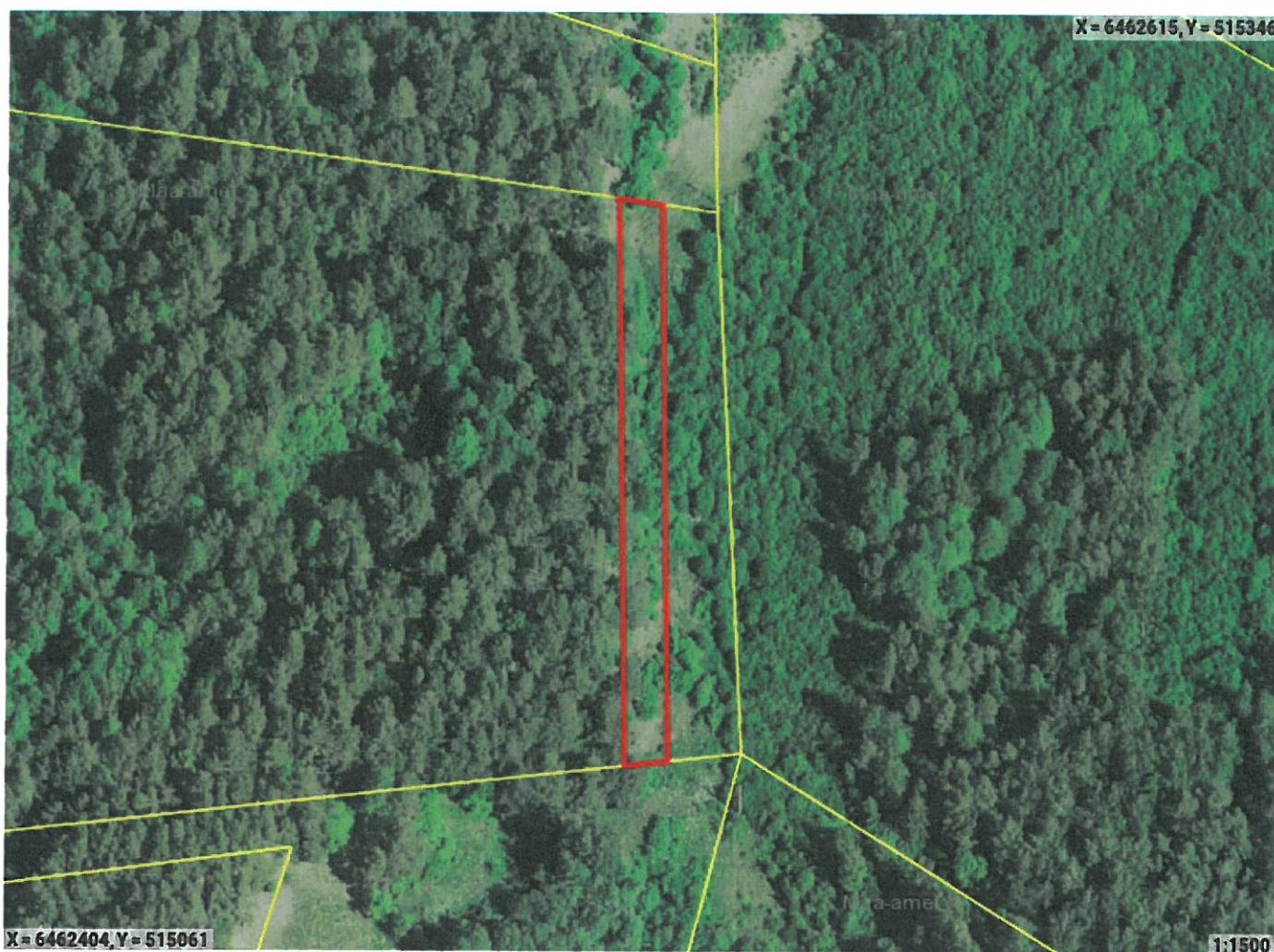

☐ Ruumikuju piir ☐ Valitseja piir

Asub katastriüksustel:

Pärnu maakond, Pärnu linn, Marksa küla, Audru metskond 152 (15905:004:0945)

Piiranguala õigustatud kasutajad ehk valitsejad

Valitseja liik	Valitseja kood
Juriidiline isik	16171123

Ruumianalüüs üksusele 15905:004:0945

Katastri andmed

Täisaadress	Pärnu maakond, Pärnu linn, Marksa küla, Audru metskond 152
Kinnistu number	16061950
Kogupindala	-
Katastriüksuse maksustamishind	5176€
Omandivorm	Riigiomand
Sihtotstarve 1	MAATULUNDUSMAA 100%

Kattuvuse pindala

Ligikaudne suurus	1222m²
-------------------	--------

Osa kõlvikuline koosseis

Kõlviku nimetus	Kattuvuse pindala
Muu maa	1222m²

Piirangu ala väärtuse info

Piirangu osa maksustamishind	49€
------------------------------	-----

DIGITAALALKIRJADE KINNITUSLEHT

ALLKIRJASTATUD FAILID

FAILI NIMI	FAILI SUURUS
ruumikuju_517209.pdf	564 KB

ALLKIRJASTAJAD

nr.	ASUTUS	REGISTRIKOOD	AEG
1	Maa-amet: Digitempel V1	70003098	17.01.2025 12:20:14 +02:00

ALLKIRJA KEHTIVUS
ALLKIRI ON KEHTIV

ROLL/RESOLUTSIOON

ALLKIRJASTAJA ASUKOHT (LINN, MAAKOND, INDEKS, RIIK)

ALLKIRJASTAJA SERTIFIKAADI SEERIANUMBER
6b:1a:93:f1:97:7f:48:b0:d8:85:a3:64:bb:71:88:75

SERTIFIKAADI VÄLJAANDJA NIMI	VÄLJAANDJA VÕTME IDENTIFIKAATOR
SK ID Solutions ORG 2021E	FC 89 E7 FC 43 78 FF EC 2C C3 84 A8 A3 80 E3 23 48 1A D4 28

ALLKIRJA SÕNUMILÜHEND
30 31 30 0D 06 09 60 86 48 01 65 03 04 02 01 05 00 04 20 B3 BC 07 48 55 EC F8 61 2A 1E 11 3C B5 F8 B8 2F C7 40 9C 9F FE B7 12 D6 A9 4F 0A A0 CB 9E 9A 11

Selle kinnituslehe lahutamatu osa on lõigus "Allkirjastatud failid" nimetatud failide esitus paberil.

MÄRKUSED

Käesolev kinnitusleht on informatiivne, milles olev teave kinnitab vaid, et selle äratoodud räsiga allkirjastatud fail eksisteerib. Kinnitusleht ei oma iseseisvat tõendusväärtust. Osapoolte tahteavalduse kehtivust saab kontrollida ainult digitaalselt allkirjastatud failist.